Bienvenue au GON

Le livret d'accueil des adhérents

Étudier Former Valoriser
Partager Accompagner

Groupe ornithologique et naturaliste
agrément Hauts-de-France

© Thierry Tancrez / GON

© Vincent Gavériaux / GON

Le mot de bienvenue du président

© Christine Naessens

C'est avec grand plaisir que nous vous accueillons au sein du Groupe ornithologique et naturaliste : la biodiversité a un urgent besoin de chacun d'entre nous !

*Pour faire plus ample connaissance, nous vous invitons à visiter notre **site Internet**, vous y trouverez toutes informations utiles.*

*Au-delà de cet outil, nous privilégions les rapports humains, et c'est **Alix Vanderstichel**, notre déléguée à la vie associative, qui prendra - si vous le souhaitez - contact avec vous.*

En fonction de votre disponibilité, de vos envies et de vos connaissances, elle pourra vous conseiller et vous orienter parmi les multiples activités que propose le GON.

Libre à vous, ensuite, de décider : de la simple adhésion de soutien à un bénévolat actif, c'est vous qui choisissez. C'est, de toute façon, la certitude de faire de belles rencontres parmi des personnes qui sont animées par une même passion. C'est aussi la certitude d'améliorer ses connaissances et d'œuvrer en faveur de la biodiversité.

Merci de nous avoir rejoints, à bientôt le plaisir de vous rencontrer !

Alain Naessens

Rédaction : Alain Naessens, Sarah Pischiutta, Alix Vanderstichel

Conception, réalisation, mise en page, graphismes, iconographie : Vincent Gavériaux

Photos de couverture : Jean-Philippe Liégeois / GON (haut), Théo Treels / GON (bas)

Version 1 - Février 2023

Avec la participation des auteurs de

La photothèque associative du GON

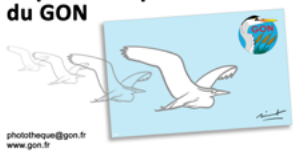

- Images tous droits réservés -

Présentation de l'association

© Vincent Gavériaux / GON

Avec 800 adhérents, une équipe d'une quinzaine de salariés, 16 administrateurs bénévoles, le GON est le référent faune officiel pour le Nord et le Pas-de-Calais.

Association agréé Hauts-de-France, le GON travaille en étroite collaboration avec Picardie Nature , qui est implantée dans les trois autres départements de la région.

Le GON a pour objet d'étudier la faune sauvage du Nord et du Pas-de-Calais pour la valoriser et la préserver dans ses milieux de vie. Ses actions se déploient autour de 5 objectifs opérationnels :

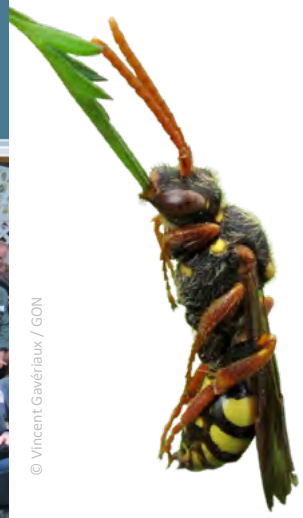
© Vincent Gavériaux / GON

Améliorer la connaissance de la faune sauvage

L'observation de la faune sauvage s'appuie sur un réseau diversifié d'observateurs, débutants et experts, bénévoles ou professionnels. La mise en commun des informations améliore la connaissance globale qui est la base de tous nos projets.

Notre outil collaboratif SIRF (Système d'Information Régional sur la Faune) est la pierre angulaire de nos programmes d'acquisition de connaissances. Cette base de données participative compte aujourd'hui plus d'un million de données, plus de 3000 observateurs. Chaque année, environ 100 000 nouvelles données sont saisies par des contributeurs essentiellement bénévoles.

Outre la récolte de données occasionnelles, le GON mène des campagnes d'inventaires et anime des programmes d'études spécifiques récurrents ainsi que des enquêtes ponctuelles.

© Dominique Huyghe / GON

Former les naturalistes

La préservation du patrimoine naturel implique toutes les générations, notamment les jeunes sensibilisés aux enjeux. Favoriser le partage et la transmission des savoirs et des compétences permet d'augmenter la qualité et la quantité des observations.

Tous les adhérents du GON sont invités à participer aux sorties naturalistes et divers ateliers animés par les bénévoles. Être membre du GON, c'est bénéficier en continu du partage des savoirs et compétences naturalistes !

Par ailleurs, le GON propose un programme de formation à l'ornithologie composé de cours théoriques et de sorties sur le terrain, depuis 2012. La possibilité d'ouvrir de nouvelles thématiques de formation est actuellement à l'étude (formation à l'entomologie par exemple).

Valoriser et diffuser la connaissance naturaliste

Depuis plus de 50 ans, l'association s'investit dans l'information de tous les publics. Un grand nombre d'activités (sorties nature, animations, conférences, expositions) sensibilise aux enjeux environnementaux et à la protection de la faune sauvage.

Le GON mène des actions à portée écocitoyenne en s'impliquant aux côtés de ses partenaires régionaux.

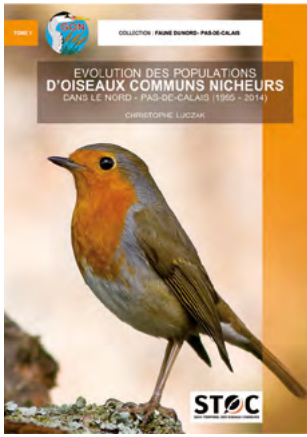

Notre communication repose sur des publications scientifiques et des ouvrages de vulgarisation. Outre son bulletin à portée scientifique (Le Héron), le GON publie des documents traitant de la faune sauvage (atlas de répartition, listes rouges, clés de détermination, ouvrages scientifiques ou grand public, rapports divers…).

Certains de ces documents sont téléchargeables sur le site internet de l'association.

Agir pour la protection de la faune et de ses milieux de vie

© Vincent Gavériaux / GON

La biodiversité fait l'objet de nombreuses pressions et menaces ; la protéger est notre objectif. Dans un contexte de crise mondiale de la biodiversité, nos actions ne s'arrêtent pas aux seuls aspects techniques. Nous assumons pleinement notre militantisme en nous exprimant dans le cadre du débat démocratique et en mobilisant les citoyens.

Nous proposons notre expertise à de multiples niveaux : élaboration de Listes rouges et de Plans de sauvegarde des espèces menacées, participation à la création d'espaces protégés, conseils et aménagements favorables à la faune sauvage, veille au respect de la réglementation…

Les salariés et les bénévoles du GON réalisent en outre des actions « simples » et efficaces sur le terrain : pose de nichoirs quand cela se justifie, orientation ou relais vers les acteurs en capacité de gérer certaines situations (centres de soins par exemple), conseils en aménagement et gestion de sites, chantiers concertés, etc.

© Christophe Ancelet / GON

Aider à intégrer la biodiversité dans les projets en accompagnant les acteurs du territoire

Développer l'écocitoyenneté, encourager le passage à l'action par l'engagement collectif, impliquer la population au sein du réseau d'observateurs régional sont autant d'objectifs de premier plan que se fixe l'association.

Le GON accompagne aussi les structures privées et publiques qui agissent en faveur de la biodiversité et il lui est par exemple demandé d'apporter des conseils en termes de doctrine «Eviter-Réduire-Compenser » (ERC).

© Rémi Siniarski / CCPC

Le GON répond donc à de nombreuses sollicitations dans le but d'aider des partenaires à intégrer la biodiversité dans leurs projets. Ces actions peuvent faire l'objet de prestations, de conventionnements ou être réalisées à titre gracieux, au gré des circonstances et des urgences.

Les 11 sections locales du GON

Elles regroupent, sur un territoire donné, les bénévoles et leur permettent d'agir au plus près de chez eux.

Chaque section est animée par 1 ou 2 animateurs/animatrices (pour les contacter, voyez le tableau récapitulatif page suivante).

Sachez que vous êtes, selon votre localisation, rattaché automatiquement à la section concernée mais vous pouvez également en choisir une autre.

© Vincent Gavériaux / GON

① L'Eider	Denis TIRMARCHE	eider@gon.fr
② L'Engoulevent	Frédéric CALOIN	caloin-fred@wanadoo.fr
③ Le Goéland	-	goeland@gon.fr
④ Le Butor	Olivier FONTAINE	butor.gon@gmail.com
⑤ Le Cochevis	Lucien GUES	lucien.gues@orange.fr
	Bruno TAILLIEZ	bruno.tailliez@wanadoo.fr
	Éric VENEL	eric.venel@wanadoo.fr
⑥ Le Tadorne	Pierre CAMBERLEIN	pierre.camberlein@wanadoo.fr
	Didier CLERMONT	clermont.didier@wanadoo.fr
⑦ Le Milouin	Dominique HUYGUE	dm.huyghe@gmail.com
	Olivier BOUSQUET	olivier.bousquet84@orange.fr
⑧ La Gorgebleue	Christian BOUTROUILLE	cboutrouille@wanadoo.fr
	Gaëtan CAVITTE	gaetan.cavitte@nordnet.fr
	Richard GAJOCHA	richard@gajocha.com
⑨ Le Vanneau	Robin DÉROZIER	levanneau@gon.fr
	Vincent GAVÉRIAUX	
⑩ L'Alouette	Coralie BURROW	alouette.gon@gmail.com
	Élodie DELACOURT	
⑪ La Pie-grièche	Michaël LESEINE	piegrieche@gon.fr
	Quentin LOBRY	
	Éric PENET	

Les centrales d'études faunistiques

Elles sont animées par des bénévoles passionnés, et regroupent des adhérents autour d'activités ciblées sur un groupe faunistique particulier. Reste à choisir le ou les groupes qui vous attirent le plus pour parfaire vos connaissances lors de sorties terrain ou d'études diverses !

Abeilles

-	centrale-abeilles@gon.fr

Amphibiens - Reptiles

Olivier FONTAINE	centrale-herpeto@gon.fr
Robin QUEVILLART	

Araignées (*Araneae*)

-	centrale-araignees@gon.fr

Cloportes

Sébastien VERNE	centrale-heteroceres@gon.fr

Coccinelles

Guillaume DELPORTE	centrale-coccinelles@gon.fr
Bruno DEROLEZ	

Fourmis

-	centrale-fourmis@gon.fr

© Vincent Gavériaux / GON

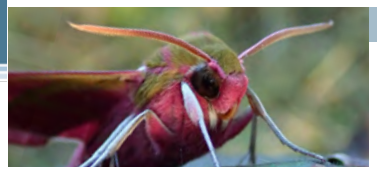

Lépidoptères

-	-

Hétérocères

Sébastien VERNE	centrale-heteroceres@gon.fr

Mammifères

Arnaud BOULANGER	centrale-mammiferes@gon.fr

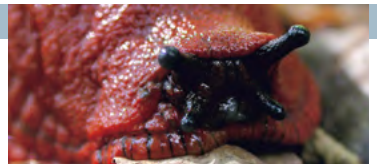

Mollusques

Xavier CUCHERAT	centrale-mollusques@gon.fr

Odonates

Cédric VANAPPELGHEM	centrale-odonates@gon.fr

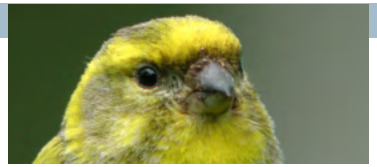

Oiseaux

Christian BOUTROUILLE	centrale-oiseaux@gon.fr
Pierre CAMBERLEIN	
Richard GAJOCHA	

Punaises

Théalie DHELLEMMES	centrale-punaises@gon.fr

Orthoptères

Yannick CHER	centrale-orthopteres@gon.fr
Sébastien MÉZIÈRE	

Syrphes

Cédric VANAPPELGHEM	centrale-syrphes@gon.fr

© Vincent Gavériaux / GON

© Charles Gosset / GON

Maintenant que vous connaissez mieux l'organisation du GON, comment faire pour y participer ?

À votre rythme !

Grâce à Alix, notre déléguée à l'animation de la vie associative, au site internet, aux newsletters, aux réseaux sociaux, aux publications, vous êtes tenus informés des actualités, des animations, des manifestations, des expositions, des conférences, des sorties..

C'est ainsi que, pas à pas, vous ferez connaissance avec des adhérents qui ont la même passion que vous, qu'ils soient débutants ou naturalistes confirmés.

© Vincent Gavériaux / GON

Si vous êtes passionnés d'ornithologie, vous pourrez par exemple vous inscrire (moyennant participation financière) aux cours de formation riche de 4 niveaux. Vous allez ainsi créer un réseau de relations tout en améliorant vos connaissances et en œuvrant pour la sauvegarde de la biodiversité, du vivant.

Vous pourrez aller encore plus loin en vous engageant davantage… Comment ?

En récoltant des données !

… Qu'est-ce qu'une donnée ?

© Vincent Gavériaux / GON

Que ce soit dans votre jardin ou lors d'une sortie terrain, noter vos observations (oiseaux, papillons, etc.) est d'une importance capitale car, récapitulées dans notre base de données appelée SIRF, elles permettent de dresser un état des lieux de la faune locale…Transmises au MNHN (Museum National d'Histoire Naturelle) à Paris, ces données sont globalisées pour établir des suivis de l'état de population d'une espèce donnée.

C'est la meilleure façon - car scientifique et argumentée - d'alerter les autorités sur l'état de la biodiversité et peser pour faire adopter des mesures de protection.

C'est une action CAPITALE, au cœur de l'activité du GON depuis plus de 50 ans, assurée par son armée de bénévoles, qui a fait - et fait toujours- la réputation du GON.

La base de données SIRF (Système d'Information Régional sur la Faune) est un outil développé par le GON. Vous pouvez, gratuitement en tant qu'adhérent, recevoir la formation à l'utilisation de cet outil indispensable à la connaissance des populations des différentes espèces… C'est à la portée de chacun notamment avec l'application de saisie mobile.

SIRF
SYSTÈME D'INFORMATION RÉGIONAL SUR LA FAUNE

En vous investissant sur des enquêtes, des évènements...

C'est bien connu, la force du GON, ce sont ses adhérents et bénévoles investis pour une cause commune !

© Karl Gillebert / GON

En participant aux enquêtes et actions de protection, vous contribuerez à l'amélioration des connaissances de la faune de notre région.

Vous pourrez également, selon vos goûts, participer à la tenue de stands, à l'organisation d'évènements et bien d'autres activités.

© Christian Payage / GON

© Vincent Gaveriaux / GON

La photothèque associative du GON

Le GON a régulièrement besoin de photos pour illustrer ses revues et publications. Une photothèque très riche a été constituée au fil du temps par les photographes membres et sympathisants du GON.

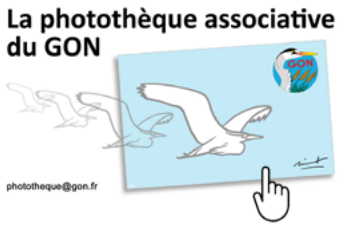

Vous pourrez contribuer à l'alimenter en nous transmettant vos propres photos, vidéos, dessins, ou enregistrements audio, qui ne seront utilisés qu'avec votre accord, dans le cadre clairement défini d'une convention qui protège vos droits. Un hébergement sur un site sécurisé et un administrateur dédié vous assurent une utilisation sereine de vos créations (contact).

La phothothèque, c'est aussi la mise en valeur de vos images lors de projets originaux (expositions, éditions...).

© Bertrand Boulangé / GON

La bibliothèque du GON

Le GON possède une littérature naturaliste importante.

Nous éditons notre propre revue scientifique : « Le Héron » qui a largement contribué à notre renommée d'association scientifique au sérieux incontestable.

Une nouvelle revue « grand public » est en cours de réalisation.

Vous pouvez consulter ces ressources directement dans les locaux du GON à Lille, à la Maison Régionale de l'Environnement et des Solidarités (MRES), au 5 rue Jules de Vicq.

Il vous est aussi possible d'interroger notre [catalogue de ressources en ligne](#).

En complément, un peu d'histoire…

L'ornithologie possède de solides racines dans le nord de la France. Dès 1831, le docteur Degland, conservateur du musée d'Histoire Naturelle de Lille, publiait un "Tableau des Oiseaux observés dans le nord de la France". Puis, A. De Norguet fit paraître en 1865 son "Catalogue des Oiseaux du Nord et du Pas-de-Calais".

Malheureusement, ces précieuses références ne nous donnent pas de précisions sur la distribution exacte ni sur les effectifs des populations aviennes de l'époque.

Le recueil de données quantitatives ne devint d'ailleurs possible qu'avec la vulgarisation de l'ornithologie et la création d'une association regroupant un réseau d'observateurs à travers le Nord – Pas-de-Calais. Ce fut l'œuvre du du **Groupe Ornithologique Nord (GON)** créé par L. Kérautret (GJO), J.-P. Lagache-Pauchant (LPO & SNPN) et A. Goulliart (CRMMO) et déclaré à la préfecture du Nord le

Par la suite, les naturalistes du GON commencèrent à étudier d'autres groupes faunistiques, il devint alors nécessaire de changer de nom et de statuts, ce qui fut fait en 1999 pour devenir le **Groupe ornithologique et naturaliste du Nord – Pas-de-Calais**, un nom qui convenait beaucoup mieux à la réalité de ses actions et à la diversité de ses adhérents puis, après la fusion des régions Nord - Pas-de-Calais et Picardie, le **Groupe ornithologique et naturaliste, agrément régional Hauts de France**.

©Benoît Danten/ GON

Vous pouvez compter sur GON et son équipe de salariés et bénévoles !

N'hésitez pas à rejoindre la communauté des sympathisants sur les différents réseaux sociaux, ou nous communiquons régulièrement sur nos actualités.

Merci d'apporter votre enthousiasme, votre détermination, et vos talents !

L'Équipe du GON

GON

www.gon.fr

© Vincent Gavériaux / GON

Groupe ornithologique et naturaliste
agrément Hauts-de-France

5, rue Jules de Vicq - 59000 Lille
Tél. : 03 20 53 26 50 - contact@gon.fr